

Manual de Windows



Índice de contenido

Instalación.....	3
Descarga.....	3
Instalador.....	3
Uso del programa.....	5

Instalación

Descarga

Acceda a nuestra página web y descargue la última versión de nuestro programa para Windows:

Página web: <http://www.securecopia.es/>



Instalador

Ejecute el programa de instalación y siga los pasos:

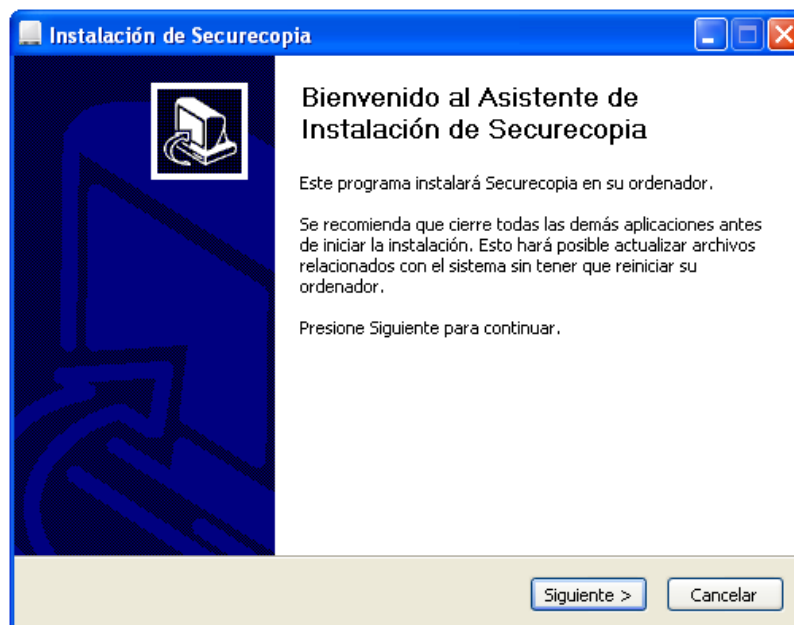

Seleccione la carpeta de instalación:

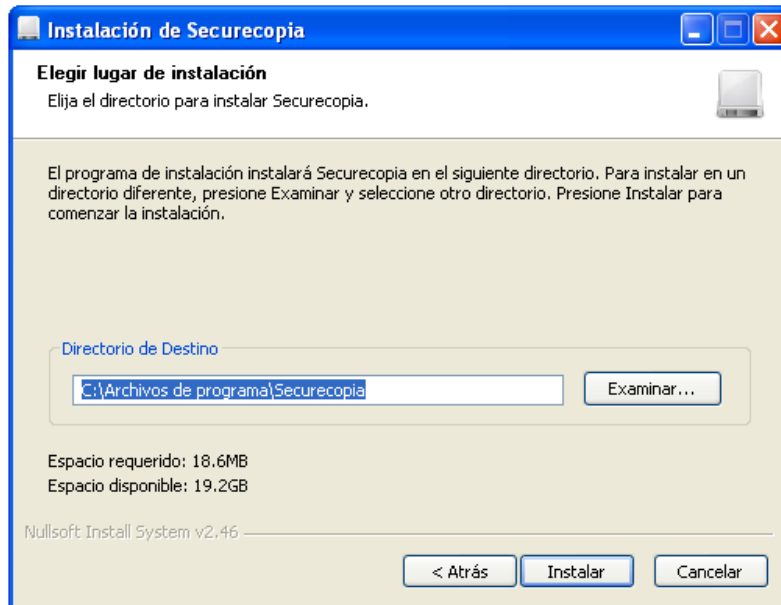

Y al finalizar lance el programa de Securecopia:

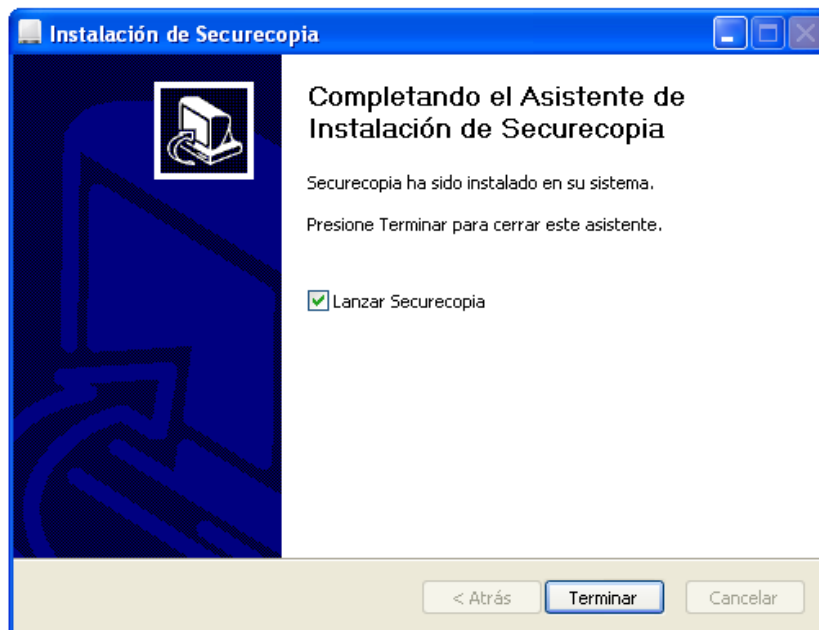

Uso del programa

Al arrancar el programa se encontrara con la ventana principal:

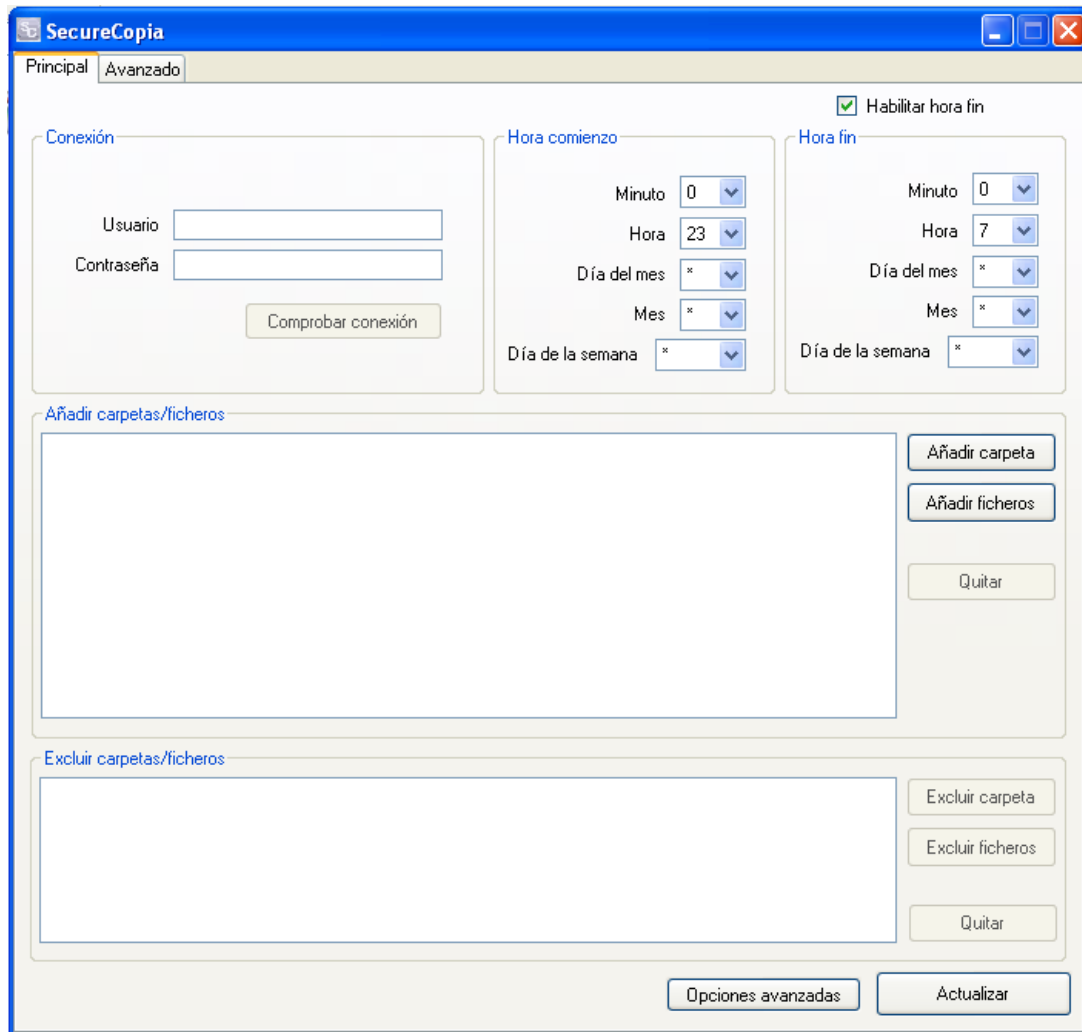

Inserte el usuario y contraseña que se le hayan facilitado:

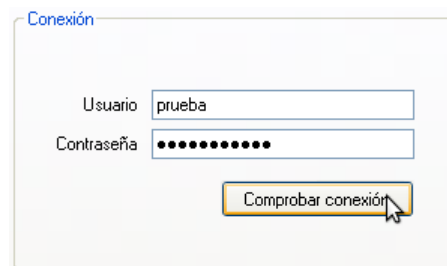

Especifique a que hora desea que se comience ha realizar la copia de seguridad:

Hora comienzo

Minuto 0

Hora 23

Día del mes *

Mes 2

Día de la semana *

Especifique si lo desea a que hora quiere que finalice la copia de seguridad:

Habilitar hora fin

Hora fin

Minuto 0

Hora 7

Día del mes *

Mes *

Día de la semana *

Nota:

Esta operación esta contemplada para que en copias de larga duración que se realizan por la noche no se solape el uso de ancho de banda relacionado con la copia de seguridad con el inicio de la jornada laboral y el consiguiente uso habitual del ancho de banda de acceso a internet.

Seleccione las carpetas de las que quiere realizar copia de seguridad:

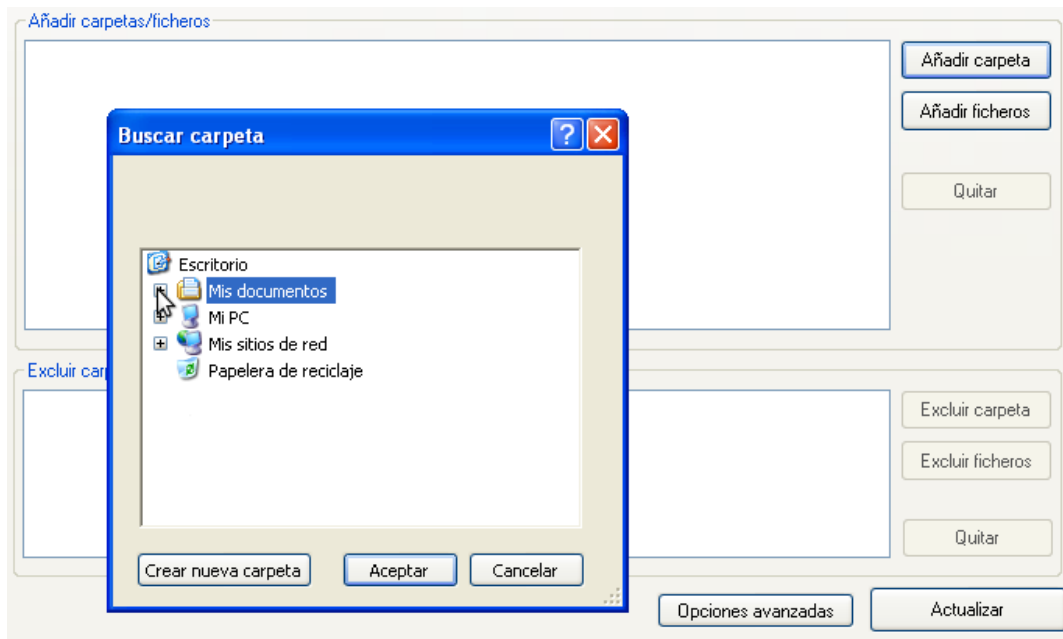

Pulse el botón de “Actualizar” para que la configuración se guarde:

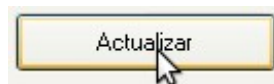

Cierre el programa y **IMPORTANTE:**

El ordenador debe estar encendido en el periodo que se especifico para realizar las copias de seguridad.